外國學生申請入學作業流程
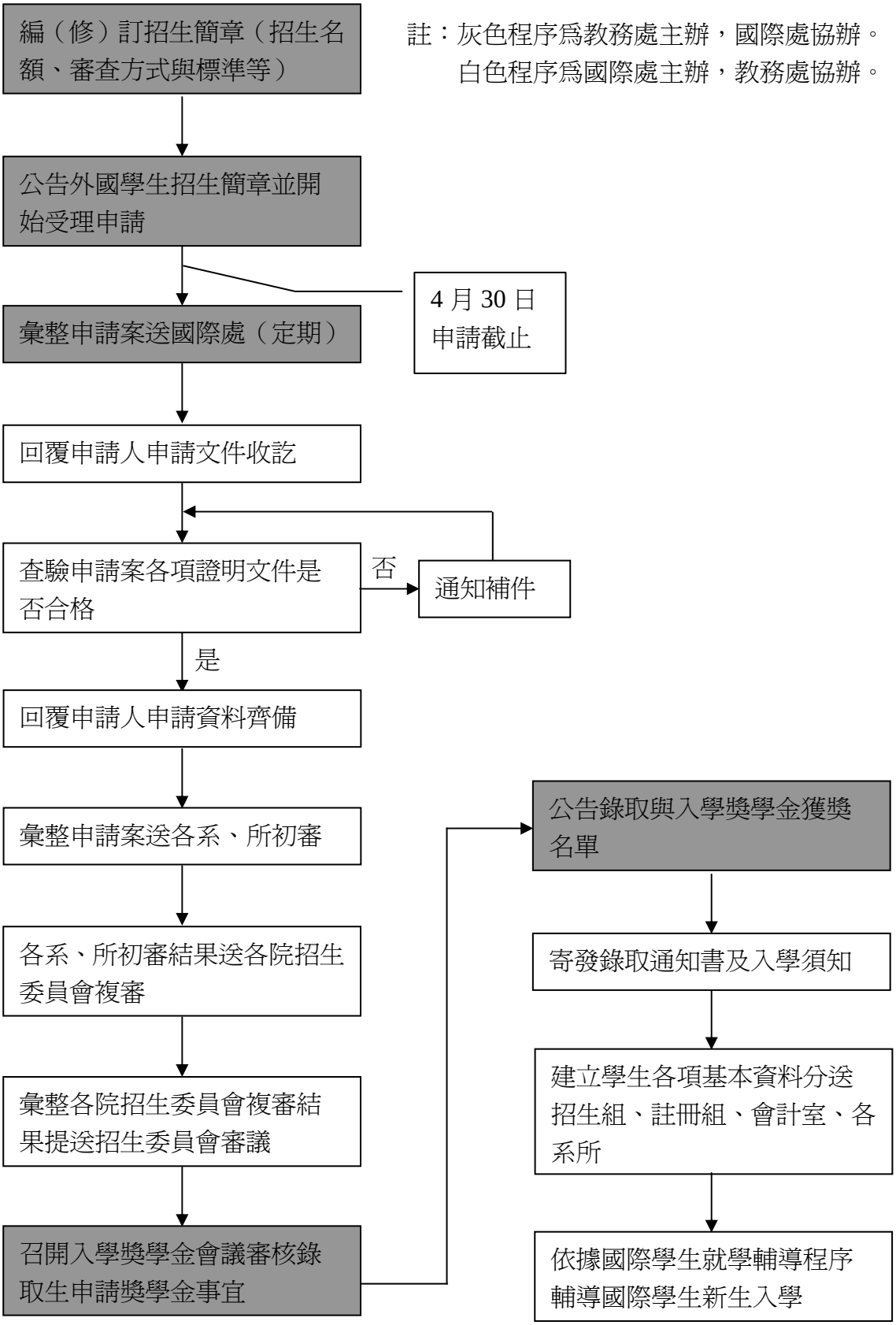
註：灰色程序爲教務處主辦，國際處協辦。
白色程序爲國際處主辦，教務處協辦。